

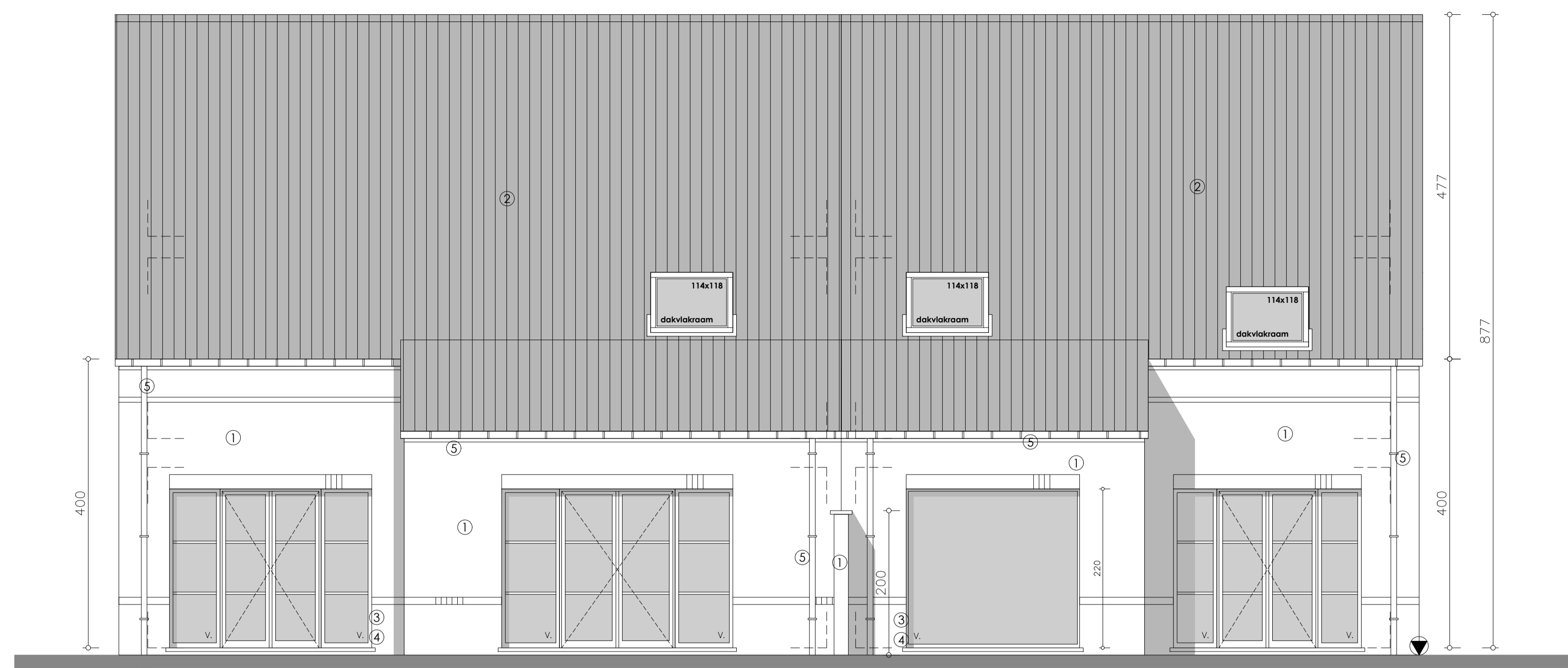

REF PUNT  
Woning 1  
Woning 2  
**VOORGEVEL**  
SCHAAL 1/50

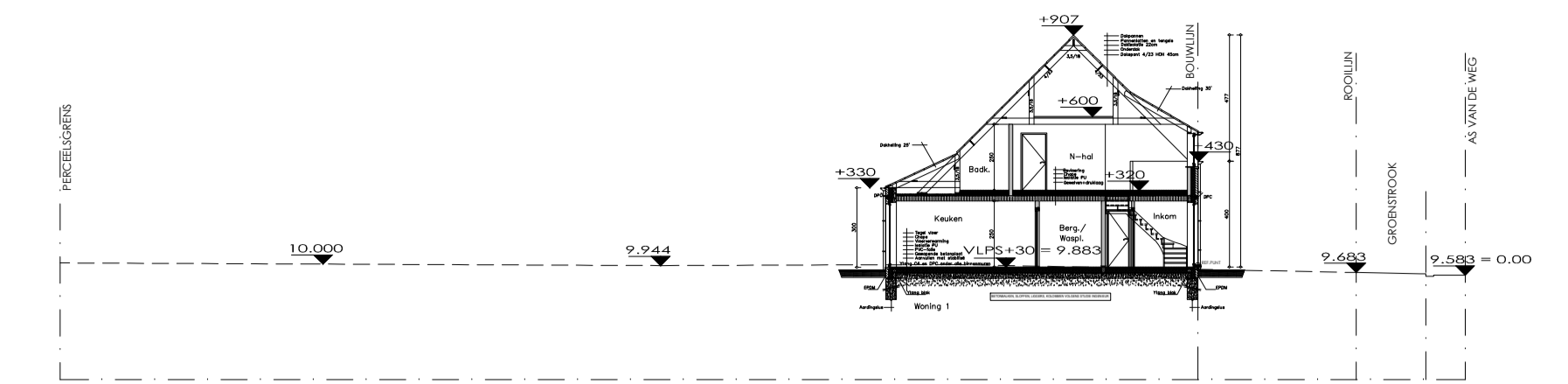

**ACHTERGEVEL**  
SCHAAL 1/50



**TERREINPROFIEL 1 (nieuwe toestand)**  
SCHAAL 1/250

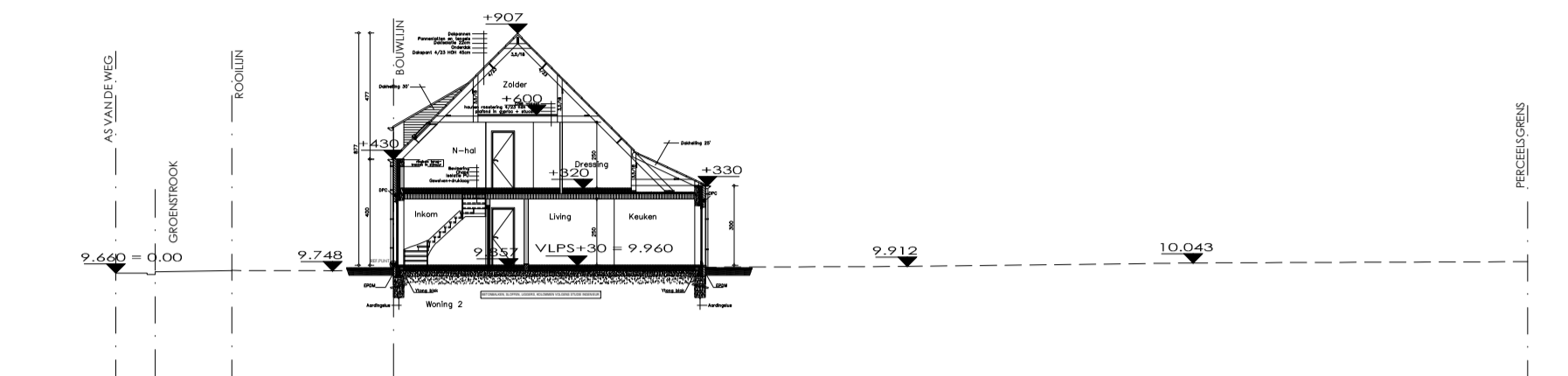

**TERREINPROFIEL 2 (nieuwe toestand)**  
SCHAAL 1/250

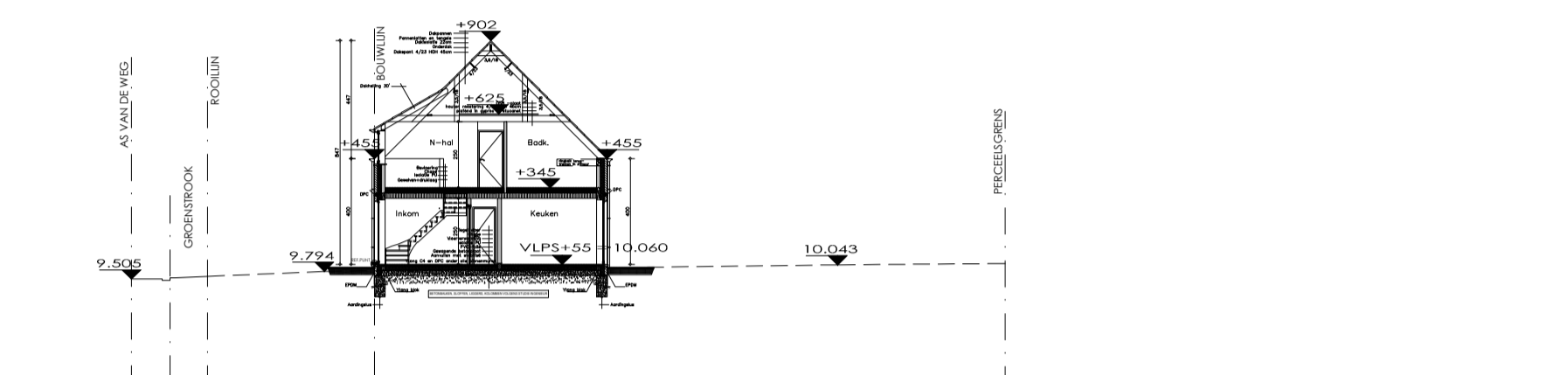

**TERREINPROFIEL 3 (nieuwe toestand)**  
SCHAAL 1/250

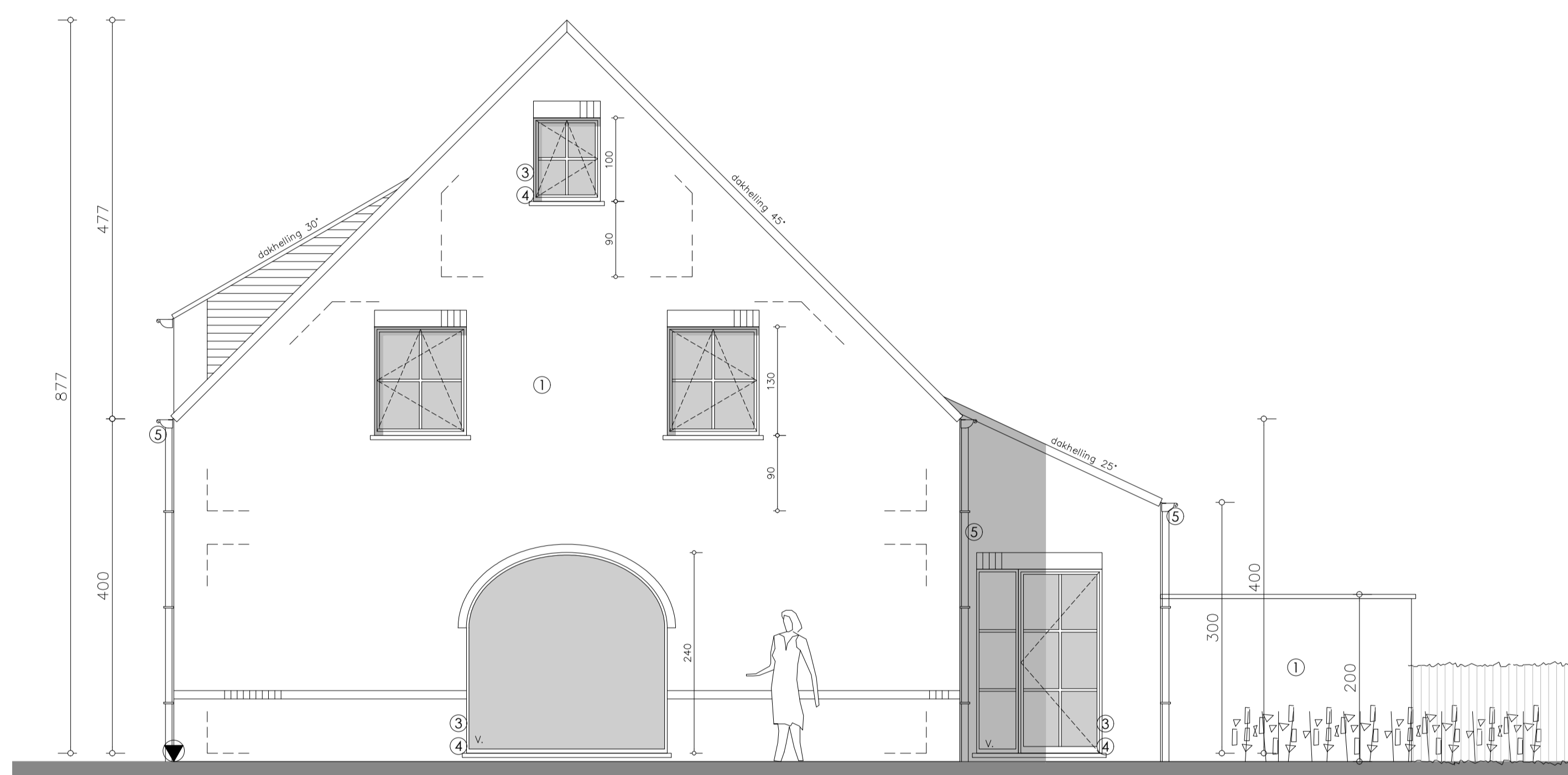

REF PUNT  
Woning 2  
**ZIJGEVEL RECHTS**  
SCHAAL 1/50

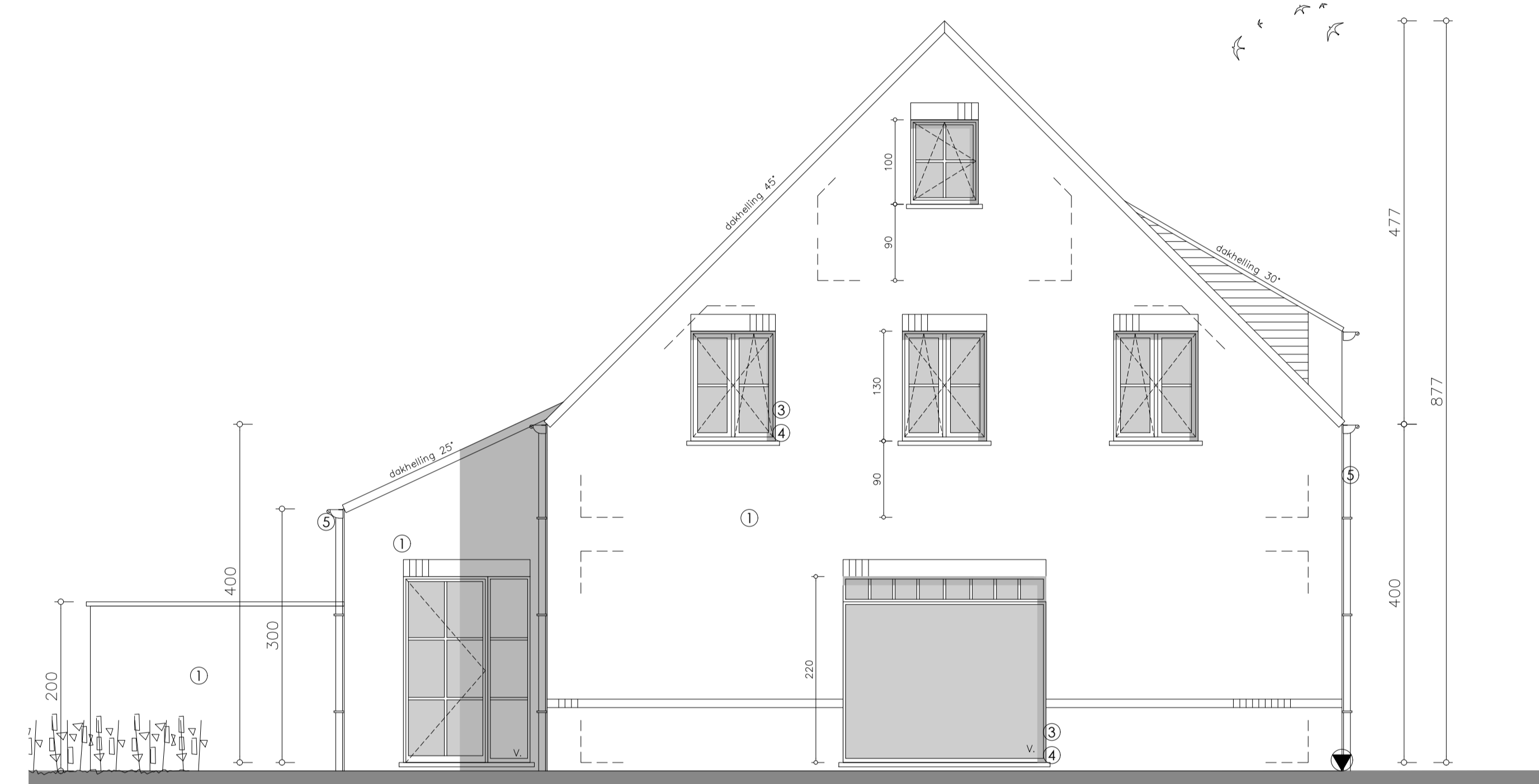

REF PUNT  
Woning 1  
**ZIJGEVEL LINKS**  
SCHAAL 1/50

**BOUWMATERIALEN :**

- MUREN : ① GEVELSTEEN RODE TINT
- DAK : ② HELEND DAK MET DAKPANNEN
- BUITENSCHILNW. : ③ RAMEN EN DEUREN PVC
- DORPELS/TABLET : ④ ARDUIN
- AFVOEREN : ⑤ ZINK
- GLAS : K-waarde 1.00
- SCHILW. : ISOLATE PU
- VLOER : ISOLATE PU

- PARAMENT METSELWERK
- NEUWE BINNENMUUR
- ISOLERENDE STENEN
- CHAPE + BEVLORING
- STORTBETON
- GEWELVEN
- ISOLATE
- ISOLATE DAK + DAMPSCHERM
- MAAIVELD

**LEGENDE inplantingsplan:**

- PERCEEL
- BEBOUWD NIEUW
- DAKVEROEPING NIEUW
- VERHARDING NIET WATERDOORLATEND
- VERHARDING WATERDOORLATEND
- VERHARDING WATERDOORLATEND

**LEGENDE riolering - nutsleiding - ... :**

- AFVOER ALCAALIËN
- AFVOER FECALIËN
- AFVOER REGEWATER
- SOCAREX
- CONTROLEPUT MET REUKAFSLUITER
- AANSLUITINGSBOCHT NUTSLEIDINGEN : gas - elektr. - ...
- REFERENTIEPUNT

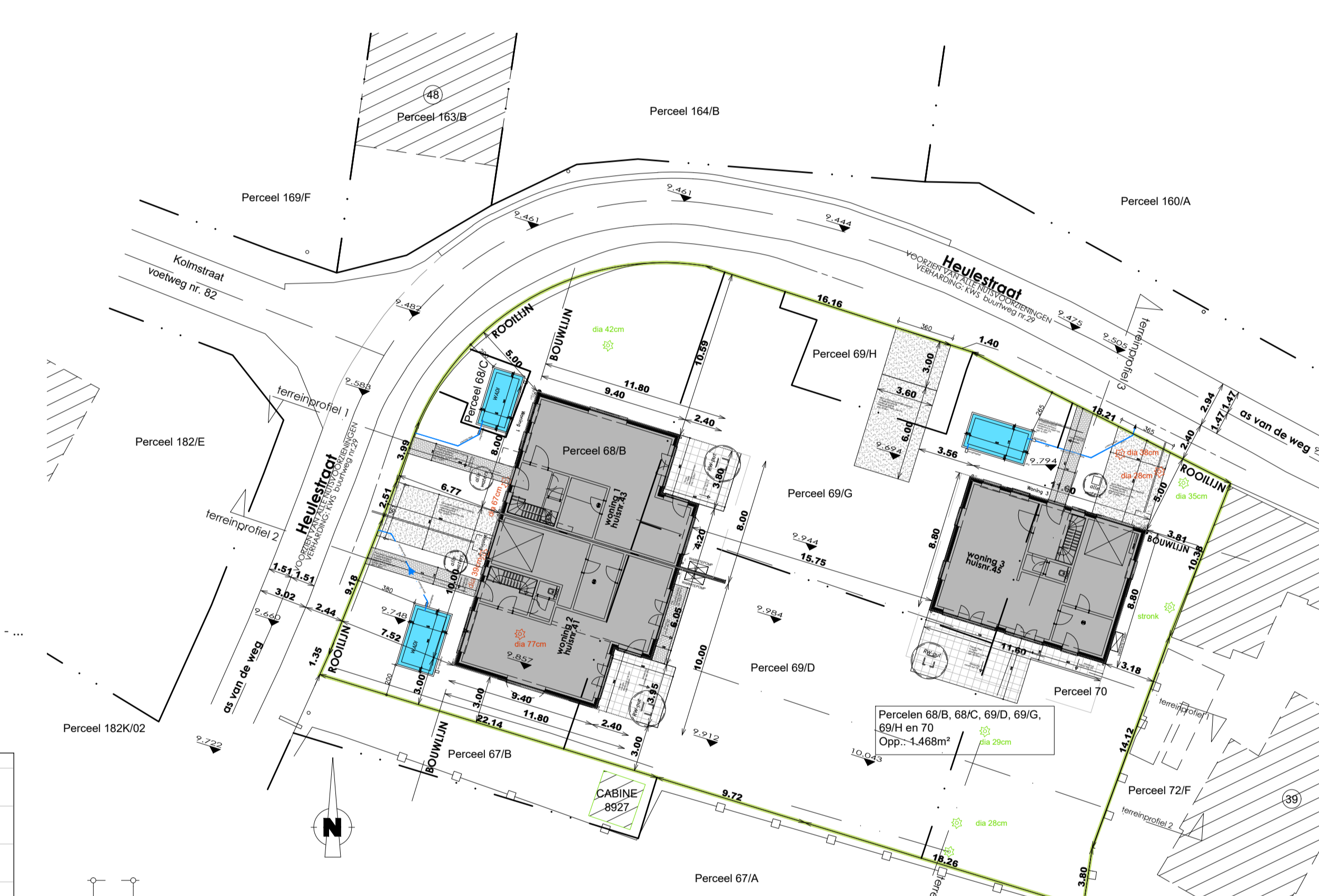

**INPLANTINGSPLAN (nieuwe toestand)**  
SCHAAL 1/250

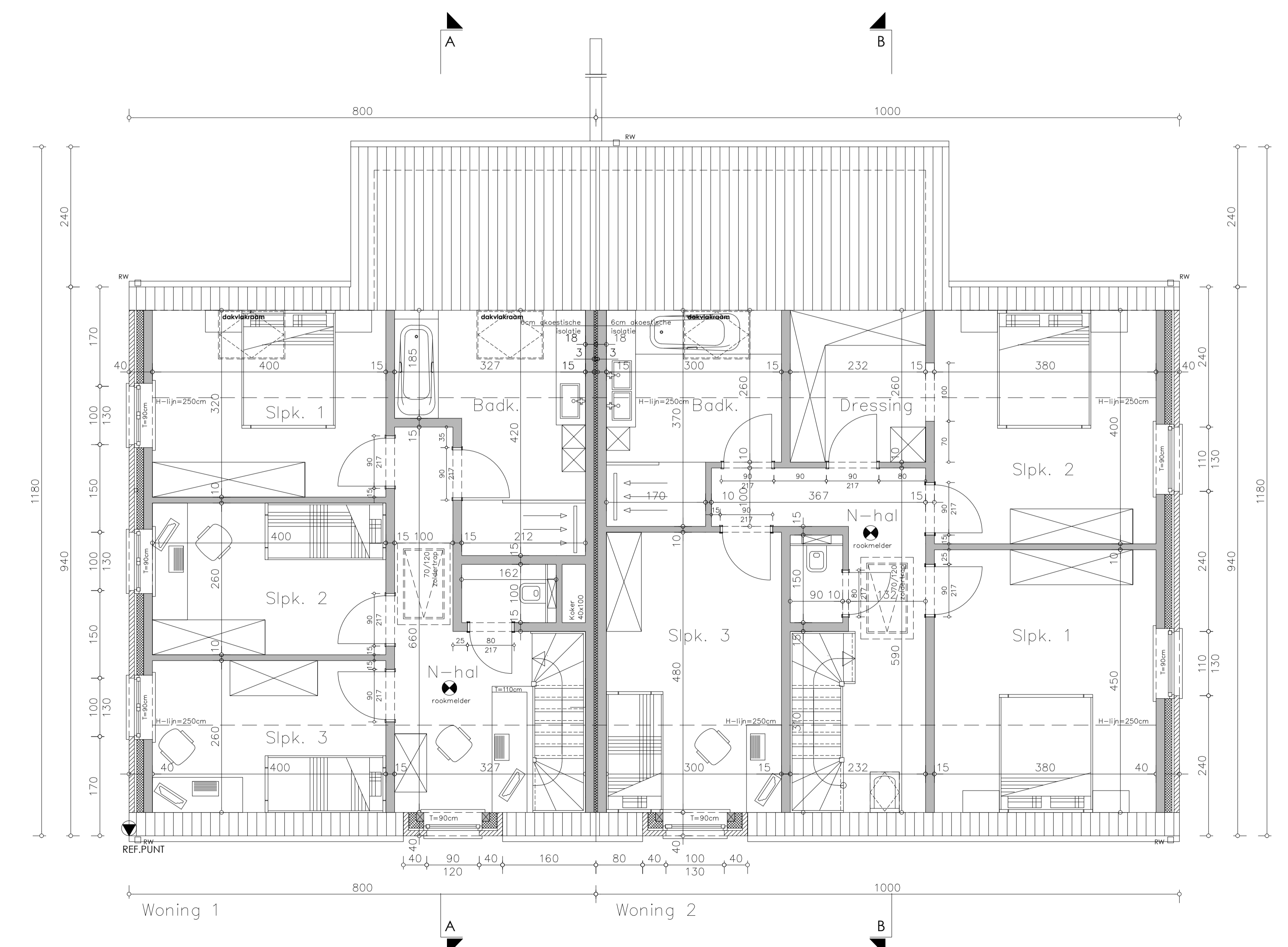

**VERDIEPING**  
SCHAAL 1/50

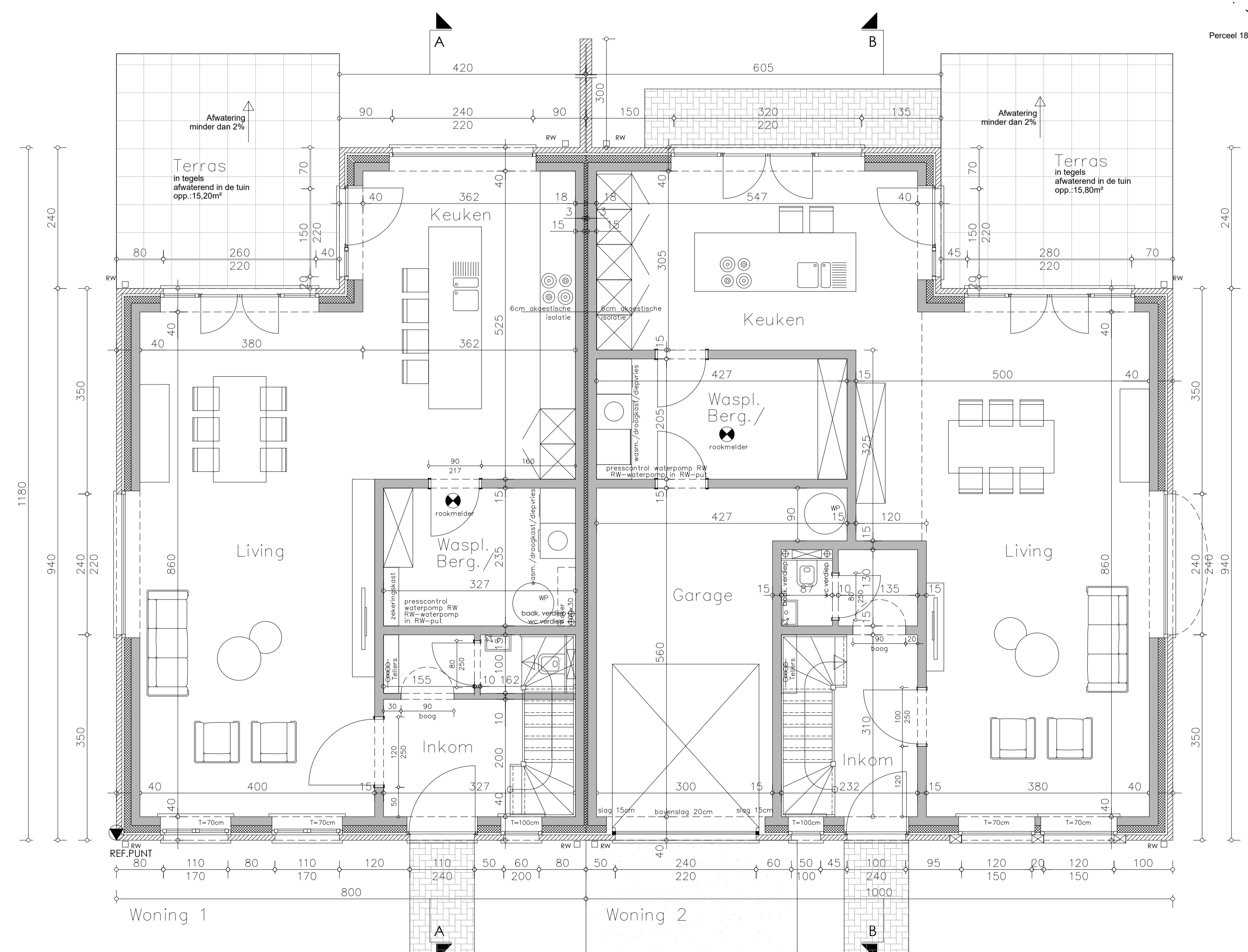

**GELIJKVLOERS**  
SCHAAL 1/50

  
 bvba Architect Wouter Cassiman  
 Koningstraat 24 9000 Zottegem  
 Gsm: 0475 43 60 94  
 Email: wouter.cassiman@skynet.be

**provincie OOST-VLAANDEREN**  
**gemeente ZINGEM**  
**ONTWERP**  
 Spplitsing volgens kadastrale legger na voltooiing  
 ruwbouw water- en winddicht

**bouwheer** Immo woonst bvba  
 Padiestraat 154  
 B- 9620 ZOTTEGEM  
**bouwplaats** Rekelberg 34  
 B- Rozebeke (Zwalm)  
**kadastraal** 4de Afd. Sec. A nr.68/B.68/C.69/D.69/G.69/H en 70

<b>blad</b> 1/3	<b>Grondplannen woning 1&amp;2</b> Gevels - Inplanting	<b>schaal</b> 1/50,ea	<b>datum</b> 03/02/2026
--------------------	---	--------------------------	----------------------------

<b>Voorontwerp</b> Bouwaanraag Bouwaanraag (aanvulling) Bouwaanraag (aanvulling) Uitvoering	22/06/2025 18/08/2025 18/09/2025 13/12/2025 03/02/2026	<b>dossier</b> 1M02-2025  <b>tekenbestand</b> ...
---	--	---

de architect	voor gelijkvormige uitvoering	voor akkoord
	de aannemer	de bouwheer